

E01_Elevation NORD
Ech : 1 : 100

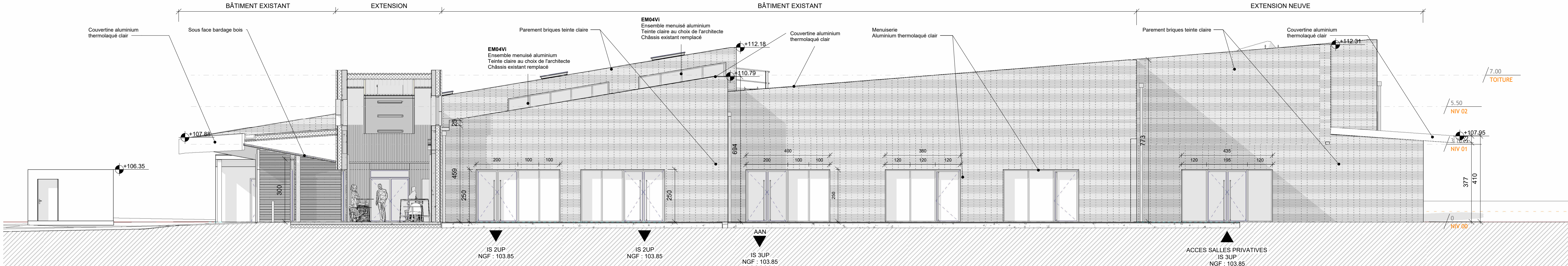

E05_ELEVATION NORD BAR
Ech : 1 : 100

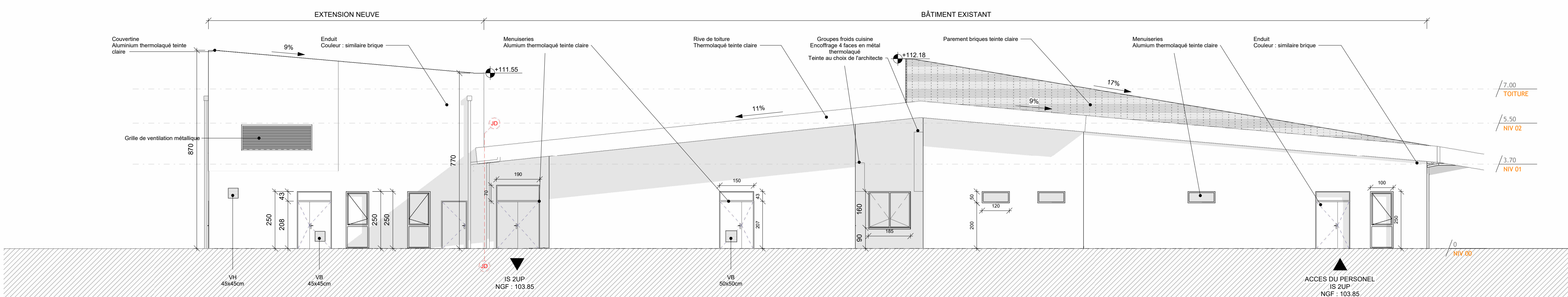

E02_Elevation SUD
Ech : 1 : 100

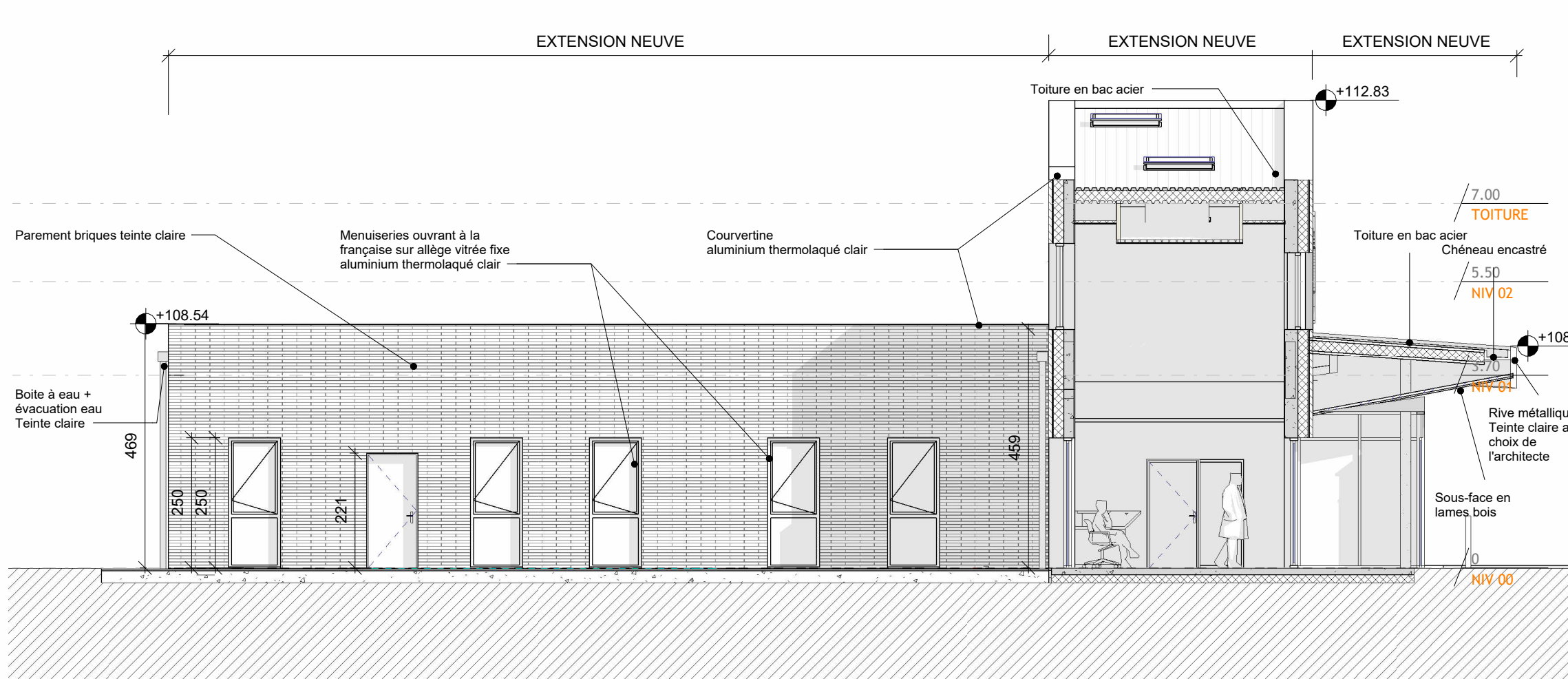

E06_ELEVATION SUD ATLAS
Ech : 1 : 100

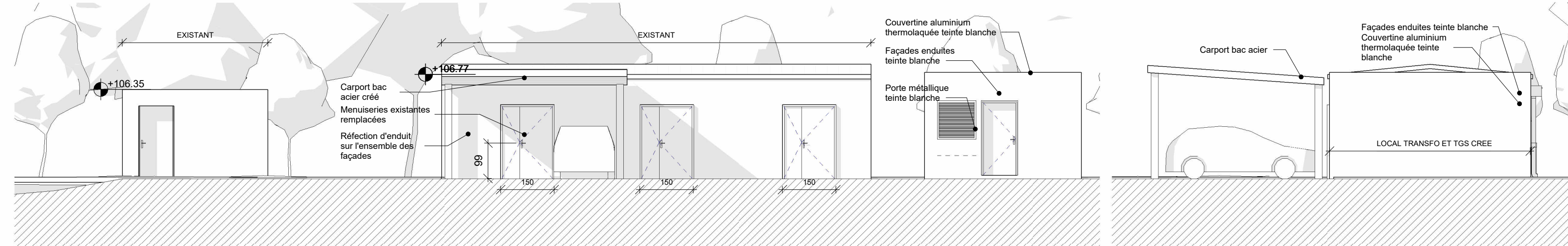

E11_ELEVATION NORD STOCKAGE
Ech : 1 : 100

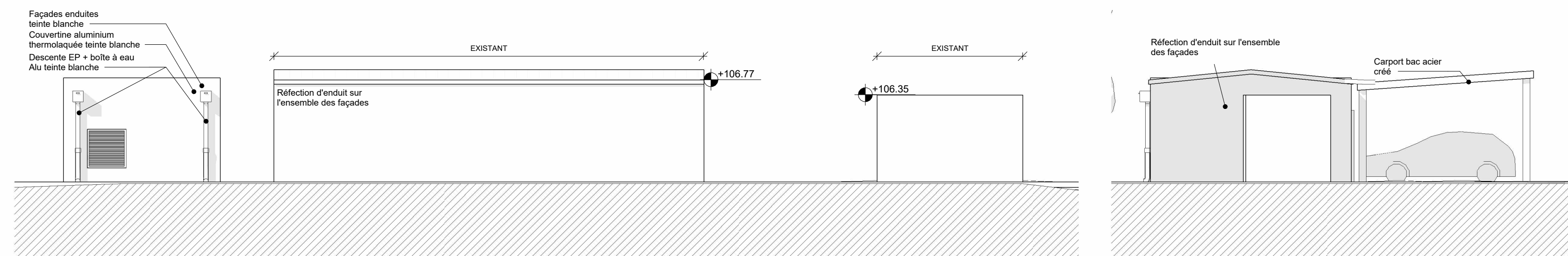

E12_ELEVATION SUD STOCKAGE
Ech : 1 : 100

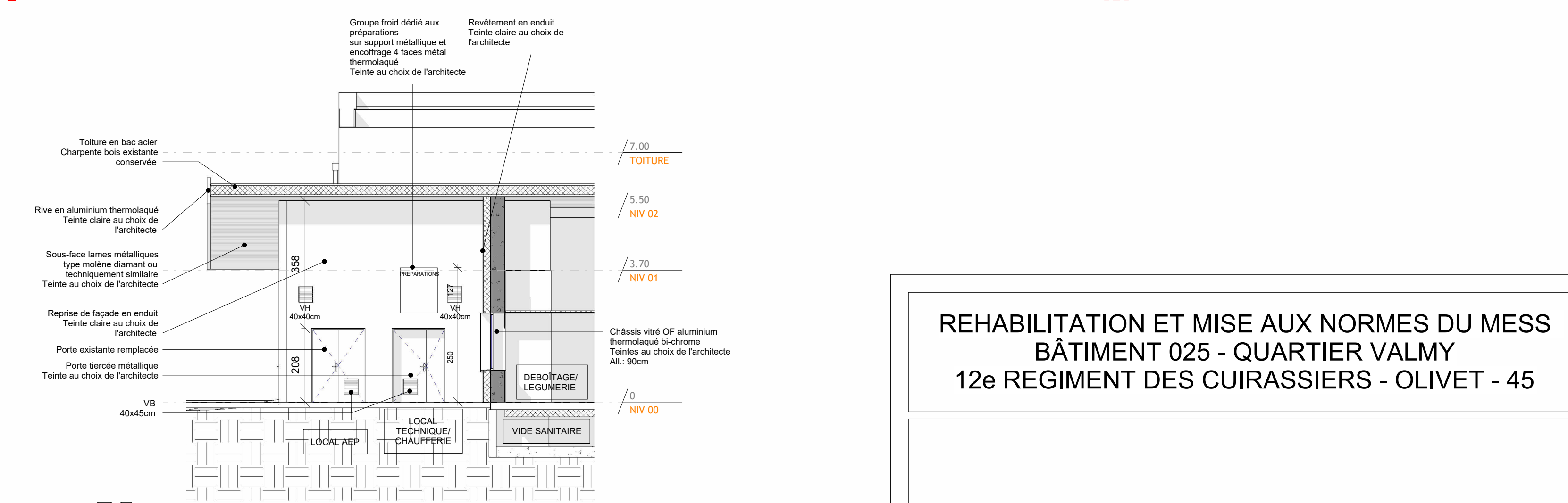

E09-ELEVATION EST CUISINE
Ech : 1 : 100

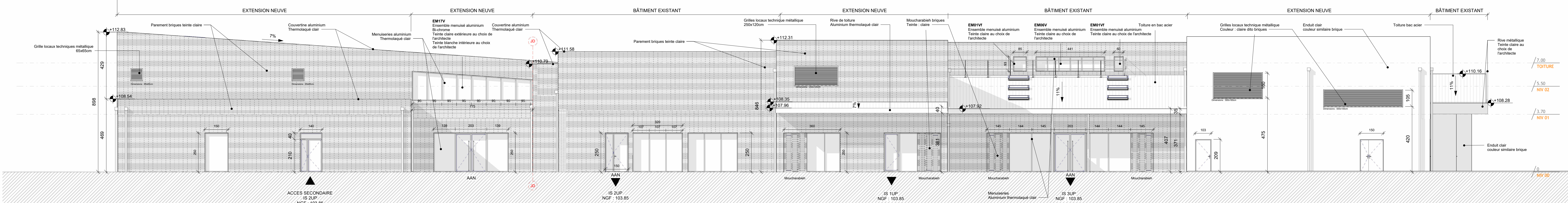

E03_Elevation OUEST
Ech : 1 : 100

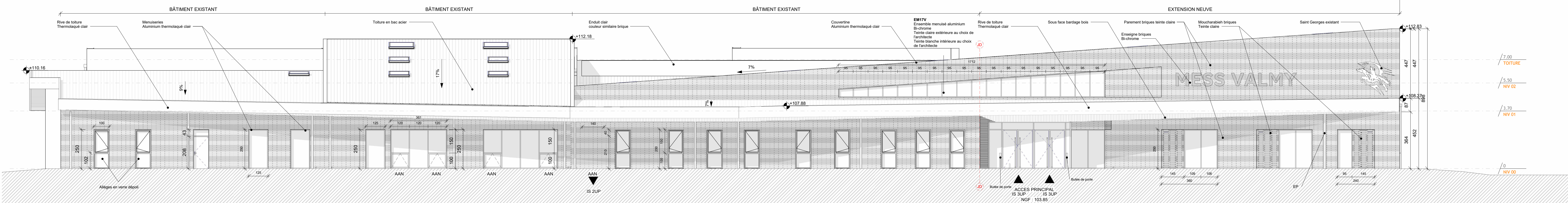

E04_Elevation EST
Ech : 1 : 100

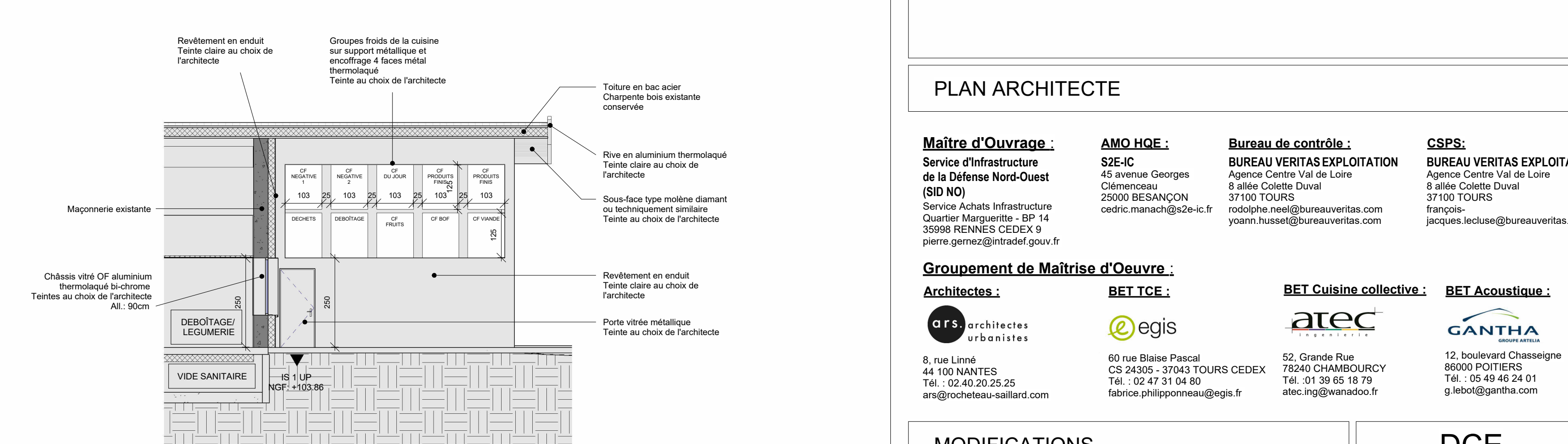

E10-ELEVATION OUEST CUISINE
Ech : 1 : 100

REHABILITATION ET MISE AUX NORMES DU MESS BÂTIMENT 025 - QUARTIER VALMY 12e REGIMENT DES CUIRASSIERS - OLIVET - 45

PLAN ARCHITECTE

Maitre d'Ouvrage :
S2-IC
BUREAU VERITAS EXPLOITATION
Agence Centre Val de Loire
37100 TOURS
Tél. : 02 47 31 04 80
yves.huiss@bureauveritas.com

AMO HGE :
S2-IC
BUREAU VERITAS EXPLOITATION
Agence Centre Val de Loire
37100 TOURS
Tél. : 02 47 31 04 80
yves.huiss@bureauveritas.com

Bureau de contrôle :
S2-IC
BUREAU VERITAS EXPLOITATION
Agence Centre Val de Loire
37100 TOURS
Tél. : 02 47 31 04 80
yves.huiss@bureauveritas.com

CSPS :
BUREAU VERITAS EXPLOITATION
Agence Centre Val de Loire
37100 TOURS
Tél. : 02 47 31 04 80
yves.huiss@bureauveritas.com

Groupeement de Maitrise d'Ouvre :
Architectes :
S2-IC
BUREAU VERITAS EXPLOITATION
Agence Centre Val de Loire
37100 TOURS
Tél. : 02 47 31 04 80
yves.huiss@bureauveritas.com

BET TCE :
S2-IC
BUREAU VERITAS EXPLOITATION
Agence Centre Val de Loire
37100 TOURS
Tél. : 02 47 31 04 80
yves.huiss@bureauveritas.com

BET CULINE collective :
S2-IC
BUREAU VERITAS EXPLOITATION
Agence Centre Val de Loire
37100 TOURS
Tél. : 02 47 31 04 80
yves.huiss@bureauveritas.com

BET Acoustique :
S2-IC
BUREAU VERITAS EXPLOITATION
Agence Centre Val de Loire
37100 TOURS
Tél. : 02 47 31 04 80
yves.huiss@bureauveritas.com

MODIFICATIONS

DCE

Elevations générales

Echelle : 1 : 100
Date : MAI 2025